PEP Personaleinsatzplanung

Mit der Personaleinsatzplanung werden die Arbeitszeiten von Mitarbeitern geplant, die keiner regelmäßigen Arbeitszeit unterliegen.

In der Regel wird nach Zeitplänen gearbeitet, die sich wiederholen. Die Pläne können jederzeit und schnell an neue Gegebenheiten angepasst werden.

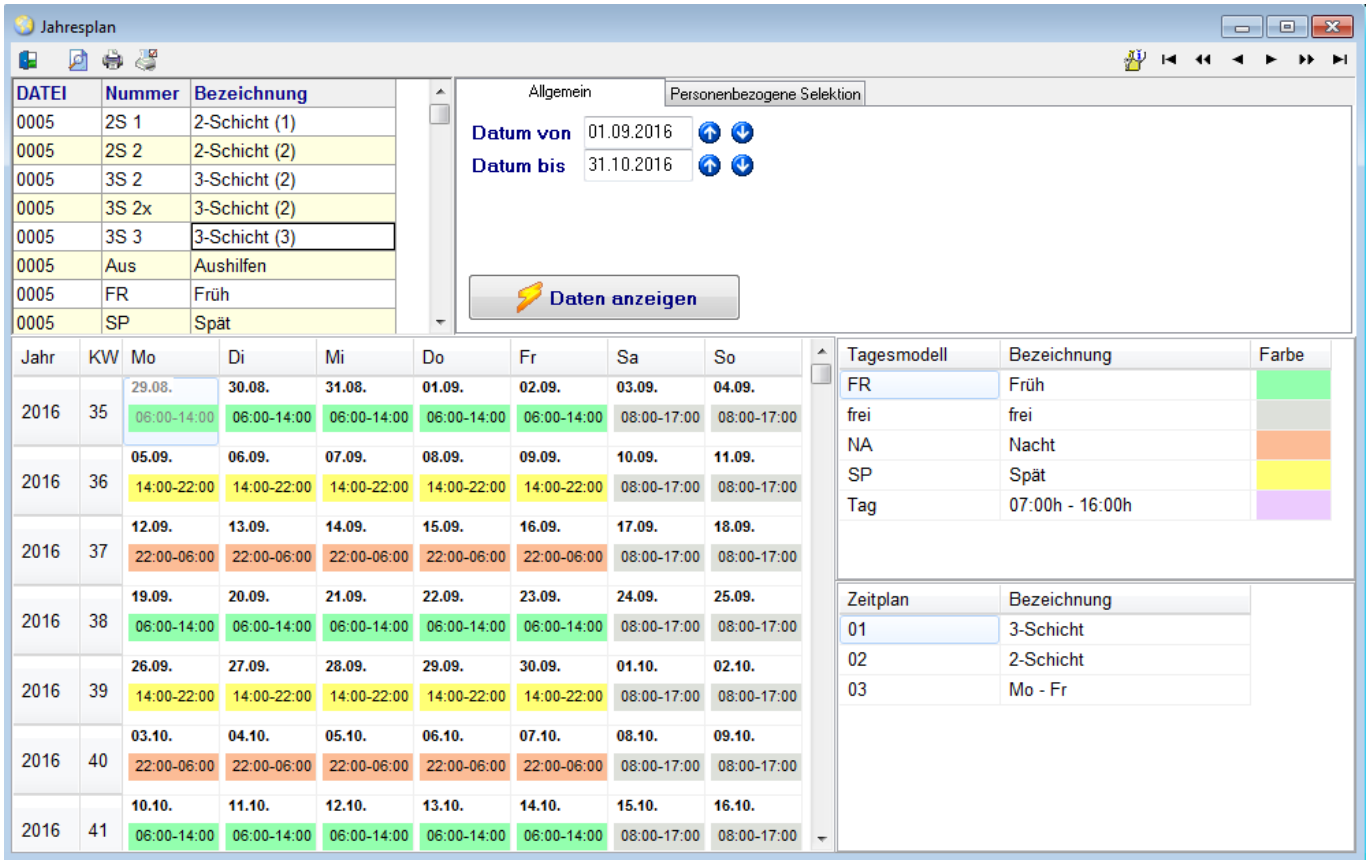

From:
https://kdv-dt.de/wiki/ - **KDV Wiki**

Permanent link:
https://kdv-dt.de/wiki/doku.php?id=lohn:zde:all:funktionen:pep&rev=1473934021

Last update: **2016/09/15 12:07**